

CHECK LIST CONTROL DE MAQUINARIA

Entrega	
Recepcion	

Fecha: 23/03/2022

EXCAVADORA

SERIE: FF200DX511749

MODELO: 200C LC

HOROMETRO: 9096



	Si	No	B	R	M
Nivel de aceite de motor	X		X		
Nivel anticongelante	X		X		
Nivel aceite carcasa bombas	X		X		
Arranque de motor	X		X		
Fugas de aceite en motor	X		X		
Fugas de combustible	X		X		
Filtros de aire	X			X	
Filtros de combustible	X			X	
Tapon de llenado de aceite de motor	X		X		
Tapon de sist. Hidraulico	X		X		
Tapon de tanque combustible	X		X		
Cilindros de Boom (cargadora)	X		X		
Cilindro de bucket (cargadora)	X		X		
Zapatas	X		X		
Cadena izquierda	X		X		
Cadena derecha	X		X		
Estado de roles inferiores	X		X		
Estado de roles superiores	X		X		
Estado de Rueda guia Izq.	X		X		

	Si	No	B	R	M
Estado de Rueda guia Der.	X		X		
Estado de segmentos (sprockets)	X		X		
Tension de bandas	X		X		
Mangueras sist. Hidraulico (fugas)	X		X		
Banco de Valvulas	X		X		
Funcionamiento sistema de giro	X		X		
Funcionamiento de motores propulsores	X		X		
Fugas en motores propulsores	X		X		
Bote excavador	X		X		
Cuchilla Bote (si aplica)	N/A				
Puntas Bote	X		X		
Funcionamiento del a/c	X		X		
Condicion del asiento	X		X		
Espejos retrovisores	X		X		
Juego de llaves		X			
Baterias (marca)	X		X		
Luces frontales	X		X		
Luces traseras	X		X		
Manual de operador		X			

B Bueno
R Regular
M Malo

DAÑOS FÍSICOS EN LA MAQUINA

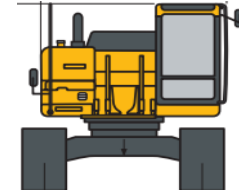
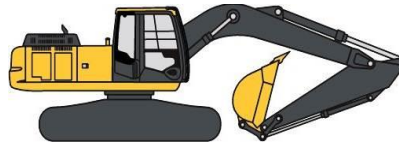

Detalle los daños fisicos de la maquina:

El equipo no arranca por problemas al parecer de inyeccion o
falla de la computadora del motor

Accesorios extras en el equipo:

Observaciones / Comentarios:

el equipo no se ha podido arrancar por fallas en el sistema de inyeccion y electrico (computadora) presenta fuga de aceite
hidraulico por cilindro derecho del boom, faltan guardas traseras a la cabina ademas de que trae algunos conectores
baterias en malas condiciones no retiene la carga falta aceite en mandos finales (sprocket) no se aprecia el nivel de aceite hi
luces chapa de puerta, el cucharon presenta desgaste por la parte interior brazo boom reventado

ENTREGA

RECIBE

EVIDENCIA FOTOGRAFICA

FOTO LADO IZQ



FOTO LADO DER.



FOTO FRENTE



FOTO TRASERA



FOTO CABINA



FOTO HOROMETRO



FOTO NIVEL ACEITE HIDRAULICO



FOTO NIVEL ACEITE MOTOR



FOTO ACUMULADORES (BATERIAS)



FOTO RUEDA GUIA IZQ.



FOTO RUEDA GUIA DER.



FOTO BOTE EXCAVADOR



FOTO MOTOR SPROCKET IZQ



FOTO MOTOR SPROCKET DER,



FOTO PUNTAS

